

Sogea[®]
Consulting

Ing Carmelo Norella

tel. 335 5225100

info@sogeaconsulting.com - www.x-ego.it - www.sogeaconsulting.com

x-ego è un software gestionale di base composto da differenti moduli che coprono l'area contabile, logistica, produttiva e commerciale. A questi si affiancano altri moduli specifici che coprono settori "verticali".

x-ego assicura una totale connessione tra le varie aree gestionali e interagiscono con tutti i settori dell'organizzazione aziendale. Funzionalità, affidabilità, usabilità ed efficienza sono i requisiti alla base del progetto.

Il software, cuore della procedura, è facilmente adattabile ad utilizzi differenti da quelli previsti nella progettazione di base.

x-ego rappresenta per la sua flessibilità, qualità e per il progetto di continua crescita che lo sostiene, una soluzione in grado di adattarsi alle mutevoli esigenze del mercato.

x-ego è stato sviluppato con Microsoft Visual Studio 2010 usa Microsoft SQL Server 2008 come base dati (nella versione Express per installazioni minori).

Linguaggio di programmazione

Visual Basic.Net® 2010

Appartiene alla nuova “filosofia” .NET di Microsoft®, che vede il Framework come protagonista. La base dati nativa è SQL Server®. Per piccole installazioni può essere utilizzata con Microsoft MSDE®,

Parametri configurabili

Grafica

Colori, menu, griglie, dimensioni delle icone e immagini del desktop per poter adattare **x-ego** alle proprie abitudini.

Utilizzo

Comandi eseguibili con il mouse o da tastiera. Sul desktop possono essere create icone di collegamento con i programmi di uso più frequente.

Lingue

E' possibile avere installazioni multilingua. Ogni etichetta, ogni suggerimento, ogni messaggio usato all'interno della procedura è traducibile.

Multimedialità

E' possibile collegare ad ogni record (soggetto, prodotto, voce di tabella etc.) immagini e documenti di testo. Ogni stampa può essere salvata in vari formati (PDF, XLS, DOC, RTF).

Una breve panoramica delle principali funzionalità

I primi dati che devono essere inseriti in **x-ego** sono quelli più generici che servono per tutti i moduli e per tutte le operazioni, quali prodotti, unità di misura, categorie merceologiche, etc.

E', però, possibile modificare e/o aggiungere informazioni ed elementi anche nei passaggi successivi, ovvero in fase di inserimento articoli o documenti. Si devono, inoltre, realizzare le anagrafiche dei clienti e dei fornitori.

Per avviare il ciclo produttivo, come prima cosa si creano le schede dei componenti da inserire nella distinta base. Vengono immesse tutte le informazioni più tecniche (relative alla lavorazione degli stessi), ma anche quelle necessarie alla produzione e alla gestione degli acquisti e delle vendite, quali occorrenze e listini.

Dopo aver definito gli articoli da produrre e le relative componenti, può iniziare l'iter produttivo con l'inserimento degli ordini ai fornitori.

L'arrivo della merce in magazzino può essere gestito anche nel caso in cui le consegne siano parziali e non a saldo, perché l'avanzamento di produzione è gestito anche su riga e non solo su commessa. Vi è, quindi, la possibilità di lasciare in sospeso la parte di ordine per cui non vi è merce disponibile e, nello stesso tempo, fare avanzare quella relativa alla merce consegnata.

Gli ordini dei clienti avviano il lancio in produzione. Relativamente ad ogni ordine si può decidere quali commesse generare e che cosa produrre. Gli ordini, infatti, possono essere gestiti in modo autonomo anche al loro interno, distinguendo le differenti fasi di avanzamento, che sono continuamente monitorate. E' in questa fase, quindi, che si calcolano i fabbisogni.

I documenti generati sono strettamente collegati fra di loro, poiché si crea un legame che permette di definire la gerarchia e la storia degli stessi, tracciando il percorso che essi compiono.

x-ego copre anche tutta la parte contabile di un'azienda. Vi è, infatti, un modulo collegato ma indipendente che ne espleta le funzionalità.

La prima operazione da compiere è, anche in questo caso, l'inserimento di tutti i dati più generici e di base per ogni operazione, quali causali contabili, voci IVA, tipi di pagamento, etc. Vi è, comunque, anche la possibilità di modificare o aggiungere i dati ogni volta che ciò risulti necessario.

E' possibile amministrare e controllare tutti i movimenti contabili, i pagamenti e le scadenze. E' inserita anche la gestione dell'IVA, delle ritenute d'acconto e dei tributi IRPEF ed Enasarco.

Una parte è dedicata, infine, alla creazione e alla riclassificazione del piano dei conti.

	Codice prodotto	Desc. prodotto	Uim	Stagione	Des. breve	Desc. estesa	Note	Stato Prodotto	Tipo Prodotto
1	01020A-037-20306-01	fascicolo fatto in	PZ	NOSTA				Attivo	Prodotto Finito
2	01020A-037-20307-01	fascicolo fatto in	PZ	NOSTA				Attivo	Prodotto Finito
3	01020A-056-20537-01	DENIM MAN FOR	PZ	NOSTA				Attivo	Prodotto Finito

The interface also includes a sidebar with 'Pagine' (Elenco modelli, Caratteristiche, etc.) and 'Funzioni' (Creazione codice modello, Copia Tabelle Misure, Genera Note). A second, larger window is overlaid on top, showing a more detailed table with 34 rows of product models, including descriptions like 'DENIM DONNA', 'DENIM COLOR', and 'DENIM MAN FOR'. The status for all items in this table is 'Attivo' and 'Prodotto Finito'.

Il modulo di **x-ego** relativo alla contabilità permette di seguire e controllare tutti i movimenti contabili e di adattare alle proprie abitudini i dati necessari.

- ✓ Movimentazione
- ✓ Stampe
- ✓ Anagrafiche
- ✓ Piano dei Conti
- ✓ Tabelle registrazioni
- ✓ Tabelle di base
- ✓ Progressivi/Contatori
- ✓ Utilità

Movimentazione

Questa sezione permette di controllare tutti i movimenti contabili dell'azienda, di registrare i pagamenti e di impostare e verificare le scadenze. Possono anche essere calcolate le ritenute d'acconto. Per ogni codice tributo, vengono indicati l'imp. soggetto e non, le spese non soggette, l'iva, la ritenuta e l'Enasarco (distinto tra quello della ditta e quello del professionista). Se pagata, è indicata la quota versata e la ritenuta. Se liquidata, è inserita la data e l'anno e il numero della prima nota. Altra funzionalità riguarda l'inserimento di incassi, cauzioni e anticipi.

N. Mov.	Tip. conto	Cod. Conto	Voce iva	Dare	Avere	% Iva	Importo Iva	Perc. indettabile	Imp. indettabile
1	M	9 Altro	IVA VENDITE	0,00	14.760,24	0,00	0,00	0,00	0,00
2		9 Altro	IVA 20 %	0,00	7380,120	20,00	14.760,24	0,00	0,00
3		9 Cliente	100220	8551,44	-8551,44	0,00	0,00	0,00	0,00

Below the table, there is a detailed view for the selected entry (IVA VENDITE) with fields for 'Voce iva', 'Des. aggiuntiva', 'Centro di costo', 'Aperte', 'Riga', 'Saldo conto selezionato', 'Comessa', 'Riferimento', and 'Data'. The 'Saldo conto selezionato' section shows 'Dare' and 'Avere' values.

Anagrafiche

Le anagrafiche funzionano come un database di tutte le informazioni necessarie al compimento della procedura contabile. Vi sono quelle relative ai clienti e quelle dei fornitori, ma anche quelle dei contatti. Per ogni nominativo è possibile indicare gli indirizzi di spedizione e inoltre documenti, le sedi e i magazzini. E' presente, infatti, un indirizzario, che permette la suddivisione in base alle eventuali diverse destinazioni per fatturazione, sede legale, sede operativa, spedizione, etc. Vi è, infine, anche una rubrica separata dalle anagrafiche.

Piano dei conti

Il piano dei conti è su tre livelli (mastri, conti e sottoconti) con infinite possibilità di riclassificazione.

Tabelle registrazioni

Le tabelle registrazioni riguardano le causali contabili, l'iva, i pagamenti e i centri di costo. Le causali contabili sono libere per consentire l'impostazione delle registrazioni secondo i propri schemi. Relativamente ai centri di costo, viene indicata la percentuale ed è possibile controllare i movimenti. Per quanto riguarda l'iva è possibile lo scorporo, la ventilazione, l'iva in sospensione, l'iva corrispettivi, la gestione (iva) intracomunitaria e la possibilità di più registri per acquisti, vendite e corrispettivi. Sono inoltre calcolabili plafond e pro-rata.

C'è la possibilità di redigere gli estratti conto, gestire le partite e preparare i solleciti di pagamento, le distinte bancarie e le registrazioni in valuta con regolazione automatica delle differenze cambio.

Tabelle di base

Vi sono alcune tabelle relative a zone, valute, ABI/CAB, porti/rese, scarichi, tipologie di sconto, banche azienda, contropartite....

Progressivi/Contatori

La parte dei progressivi/contatori riguarda, invece, la prima nota, i registri iva, i saldi contabili e il recupero protocolli. La numerazione dei documenti, infatti, è distinta in interna e di stampa.

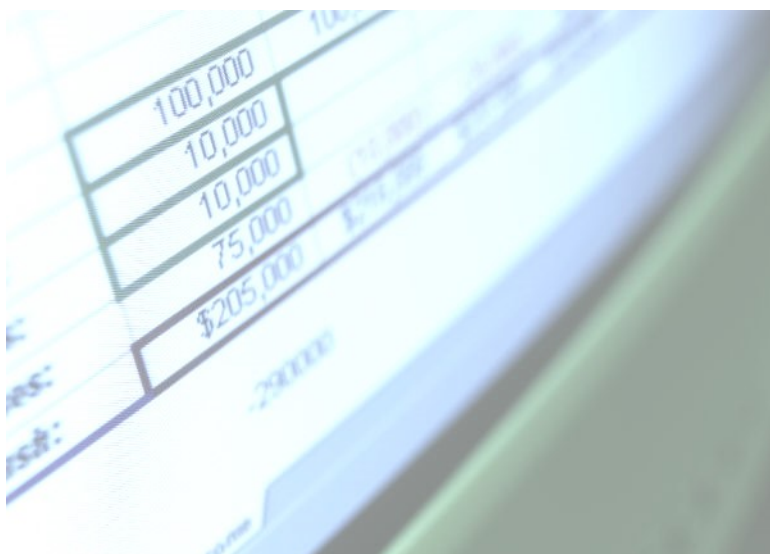

Il modulo di **x-ego** relativo alla documentazione comprende tutte le informazioni necessarie per la stesura dei documenti. E', inoltre, possibile creare degli archivi che mettano a disposizione tutto il materiale in formato elettronico (anche quello degli anni precedenti).

- ✓ Ciclo Attivo
- ✓ Ciclo Passivo
- ✓ Stampe
- ✓ Tabelle
- ✓ Banco
- ✓ Cassa
- ✓ Utilità
- ✓ Intrastat
- ✓ Statistiche

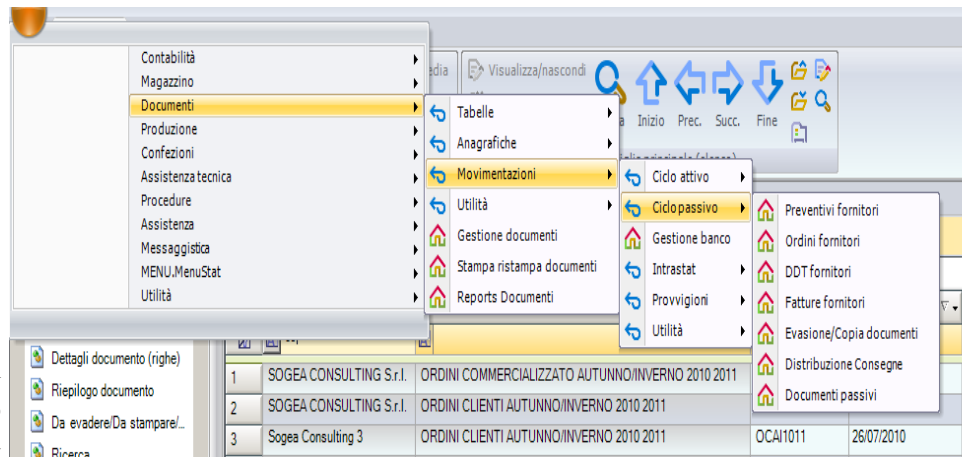

Tutti i programmi sono evidenziati in formato elenco che può essere filtrato direttamente in linea su qualsiasi campo. La struttura dei singoli programmi è simile ad OFFICE 2010 con tutte le funzionalità nel gruppo superiore. La barra di sinistra ospita la scelta delle varie pagine dei documenti ed alcune funzionalità informative ed operative.

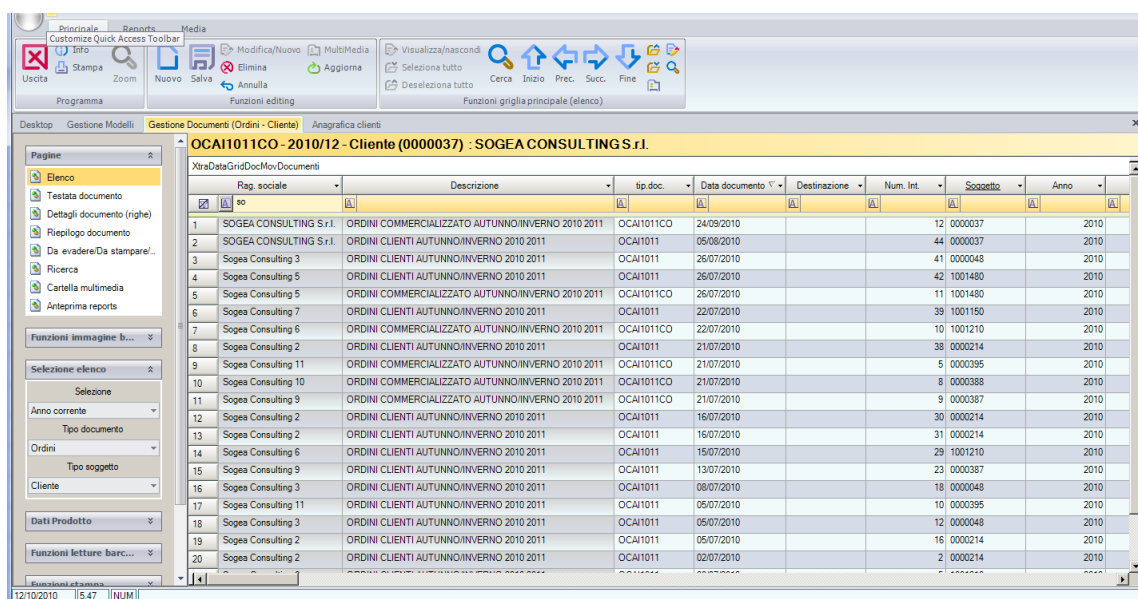

Testate

- Testata:** Shows document metadata including "Cod Documento" (ORDINI COMMERCIALI 2010/12), "Anno" (2010), and "Numero" (12).
- Caratteristiche Documento:** Includes fields for "Valuta" (euro), "Cambio" (1.000000), "Periodo consegna", "Consegna prevista" (30/09/2010), "Consegna richiesta" (30/09/2010), "Codice consegna", "Data consegna", "Magazzino" (Magazzino Villafranca), "Magazzino sec.", and "Pagamento" (RIMESSA DIRETTA 60 GG FM SC.5%).
- Soggetti:** Lists "SOGEA CONSULTING S.r.l." with address "Via Danubio, 61, 50019 Loc. Osmannoro Sesto Fiorentino FI".
- Fido:** A summary table showing document counts and financial values.

- Fido		
Tot. documenti	Tot. ordini	Tot. doc. trasp.
8.236.50		
Tot. scadenze	Tot. scaduto	Tot. insoliti
Fido	Tot. esposizione	Fido residuo

Righe

Cod prodotto	Cod. prodotto sog.	Variante	Colore	Taglie/Misure	Num. serie	Lotto	U.m.	Descrizione	Descrizione interna
1	1001+1088 FOR	BASE	-	-			NUM	Completo	
2	1002 SAD	BASE	-	-			NUM	Giacca corta con	

Below the table, there is a section for "GpbRigheFiglie" with a sub-table for "XtraDataGridDocMovDocumentiD" containing columns for "Cod prodotto", "Tip. doc.", "Anno", "Numero", "Riga", "Riga padre", "ID", "Stato", "Stampare", "Consegna a saldo", and "Data Documento".

In particolare le informazioni relative alle Taglie ed ai colori.

Colore	Tipo	38	40	42	44	46	48	50	52	54	56
1 ANTRACITE	Quantità	0	0	0	0	0	0	0	0	0	0
2 BLU	Quantità	0	0	0	0	0	0	0	0	0	0
3 CACHA	Quantità	1	1	1	1	0	0	0	0	0	0
4 GRIGIO MEDIO	Quantità	1	1	1	1	0	0	0	0	0	0
5 MORO	Quantità	1	1	1	1	1	0	0	0	0	0
6 NERO	Quantità	0	0	0	0	0	0	0	0	0	0

CARTELLA MULTIMEDIALE

In questa cartella è possibile inserire documenti di word,pdf, Excel, foto ecc legati direttamente al documento selezionato.

ANAGRAFICA PRODOTTI.

Con questo programma vengono caricate i Tessuti, e gli accessori.

Le funzionalità sono analoghe per tutti i programmi.

Menu

- Contabilità
- Magazzino**
 - Tabelle
 - Codici alternativi
 - Codici equivalenti
 - Coefficienti U.M.
 - Legami prodotti/fornitori-clienti
 - Marche prodotti
 - Categorie merceologiche
 - Categorie sconto6
 - Nomenclature combinate
 - Famiglie prodotti
 - Gruppi prodotti
 - Unità di misura
 - Ubicazioni
 - Tipi materiale
 - Descrizione progressivi
 - Scaglioni prezzi
 - Tabelle codici statistici
 - Codici statistici
 - Legami codici statistici
 - Categorie contropartite
 - Soggetti per riordini
 - Parametri
 - Anagrafiche
 - Movimentazioni
 - Listini e sconti
 - Utilità
 - Logistica
 - Reports magazzino
 - Gestione prodotti
- Documenti
- Produzione
- Confezioni
- Assistenza tecnica
- Procedure
- Assistenza
- Messaggistica
- MENU.MenuStat
- Utilità

In the background, a table of products is visible with columns for item number, name, and order type.

Dettaglio

- Legami Colori:** A table with columns 'Colore', 'Attivo', and 'Strass bianco'. Row 36: CRISTALL, Strass bianco, .
- Legami Lavaggio:** A table with columns 'Codice', 'Descrizione', and 'Sigla'.
- Composizioni:** A table with columns 'Codice', 'Descrizione', 'Percentuale', and 'Sigla'.
- Legami Misure Accessori:** A table with columns 'Prodotto', 'Misura', 'Misura attiva', 'Utente Inserimento', and 'Data Inserimento'.

At the bottom, a summary table is visible:

Caratteristiche	Codici	Fornitori/Cod. statistici	Stagioni/fornitori per ordini	Corrispondenze colori soggetti

GESTIONE MODELLI (Scheda tecnica)

Il modello viene caricato direttamente da questo programma. Oltre alle specifiche è possibile cariarne anche le note di produzione e legare delle immagini al foglio di produzione con le relative fasi di produzione .

Dopo aver caricato i tessuti e gli accessori è possibile visualizzare la struttura (distinta base) del modello.

(1022 GAY) Pantalone cavig, doppi fil ,

Nota	Cod. prodotto	Tipo nota	Utente Inserimento	Data Inserimento	Utente Ultima Mod.	Data Ultima Mod.
1	1022 GAY	Taglio	DISEGNO5	01/07/2010	DISEGNO5	01/07/2010
2	1022 GAY	Confezione	DISEGNO5	01/07/2010	Diseegno5	14/07/2010

1022 GAY
IMP (SCHEDA E BASE UGUALE)

Pantalone in cotone, gamba dritta, piega stirata. (ex 9665)
Doppia cucitura nel cavallo del pantalone, ofo con sottopunto.
Tutte le cuciture cm1, rimessa interni bordati con raso.

Drittofilo di cotone in vita: misura finita: tg40 cm76.5; tg42 cm80.5; tg44 cm84.5; tg46 cm88.5; tg48 cm92.5; tg50 cm96.5.
Misura vita al taglio: tg40 cm82; tg42 cm86; tg44 cm90; tg46 cm94; tg48 cm98; tg50 cm102.
IMPUNTURA A FILO: passanti.
MISURA DOPPIO FILETTO : CM 12 (MISURA FINITA PER TUTTE LE TAGLIE) PER H CM 1
PINCES DIETRO: CM 1.5 OLTRE AL FORO.
TRAVETTE: fine lampo fine punta passanti.

ACCESSORI: 1 lampo invisibile cm 22, drtiffilo di cotone cons. medio cm100, raso per rimessi cons. medio cm100, 1+1 bottone in pasta art MAB D191/002 LIN 28 ,1controbottone ln20

(1022 GAY) Pantalone cavig, doppi fil ,

- [1022 GAY] - Pantalone cavig, doppi fil ,
- [BNDINVISIBILE] - Lampo invisibile (LUCM022)
- [IREDF90608] - Drittofilo cotone
- [KUFADRESIVO] - Adesivo standard
- [MAB039111] - Controbottone 2 fori trasparente (LIN020)
- [MABD191/002] - Bottone 4 fori corozzo lucido (LIN028)
- [NATVB27SBIECCO] - Raso per rimessi
- [WAYLILLYWASH] - Raso di cotone

Tessuti Accessori Modelli e Complementi **Struttura**

Le informazioni relative alle norme lavaggio, punti misure ed abbinamento colori vengono inserite con questa maschera..
 Alcune modifiche vengono bloccate quando si è confermato il modello.
 Dallo stesso programma si effettua la stampa della scheda tecnica con le note di produzione, i tessuti e gli accessori.

(1022 GAY) Pantalone cavig, doppi fil

Colori modello

Modello	CodiceColore	Colore
1	1022 GAY	BLU
2	1022 GAY	CASTAGNO
3	1022 GAY	FANGO
4	1022 GAY	MASTICE
5	1022 GAY	MORO

Colori componenti

Componente	Variante	Misura	Descrizione	Utilizzo	Blu	Cache	Fango	Castagno	Nero	Grigio	Mastice	Moro
1	BNDINVISIBILE	BASE	LUCM022	Lampo invisibile	<input checked="" type="checkbox"/>	<input checked="" type="checkbox"/>	<input type="checkbox"/>	<input type="checkbox"/>	<input type="checkbox"/>	<input checked="" type="checkbox"/>	<input type="checkbox"/>	<input type="checkbox"/>
2	IREDF90608	BASE		Drittofilo cotone	<input checked="" type="checkbox"/>	<input checked="" type="checkbox"/>	<input checked="" type="checkbox"/>	<input checked="" type="checkbox"/>	<input checked="" type="checkbox"/>	<input checked="" type="checkbox"/>	<input checked="" type="checkbox"/>	<input checked="" type="checkbox"/>
3	KUFADESIVO	BASE		Adesivo standard	<input checked="" type="checkbox"/>	<input checked="" type="checkbox"/>	<input checked="" type="checkbox"/>	<input checked="" type="checkbox"/>	<input checked="" type="checkbox"/>	<input checked="" type="checkbox"/>	<input checked="" type="checkbox"/>	<input checked="" type="checkbox"/>
4	MAB039/11	BASE	LIN020	Controbottone 2	<input checked="" type="checkbox"/>	<input type="checkbox"/>	<input checked="" type="checkbox"/>	<input checked="" type="checkbox"/>	<input checked="" type="checkbox"/>	<input checked="" type="checkbox"/>	<input checked="" type="checkbox"/>	<input checked="" type="checkbox"/>
5	MABD191/002	BASE	LIN028	Bottone 4 fori	<input checked="" type="checkbox"/>	<input type="checkbox"/>	<input checked="" type="checkbox"/>	<input checked="" type="checkbox"/>	<input checked="" type="checkbox"/>	<input checked="" type="checkbox"/>	<input checked="" type="checkbox"/>	<input checked="" type="checkbox"/>
6	NATVE27/SBIEC	BASE		Raso per rimessi	<input checked="" type="checkbox"/>	<input checked="" type="checkbox"/>	<input checked="" type="checkbox"/>	<input checked="" type="checkbox"/>	<input checked="" type="checkbox"/>	<input checked="" type="checkbox"/>	<input checked="" type="checkbox"/>	<input checked="" type="checkbox"/>
7	WAYLILLYWASH	BASE		Raso di cotone	<input checked="" type="checkbox"/>	<input checked="" type="checkbox"/>	<input checked="" type="checkbox"/>	<input checked="" type="checkbox"/>	<input checked="" type="checkbox"/>	<input checked="" type="checkbox"/>	<input checked="" type="checkbox"/>	<input checked="" type="checkbox"/>

Caratteristiche Abbinamento colori accessori Colorazioni/trattamenti/lavaggi Tabella misure (1) Tabella misure (2)

(1181 ASH) Camicia body manica lunga

Modello: 1181 ASH - Camicia body manica lunga

Accessorio Misure/consumo Colore tessuto Colore accessorio

Camicia body, manica lunga, polso, pinces davanti e piegone, pinces dietro (ex9466 uguale).
 Tutte le cuciture cm1, perimetro collo e solino cm0,7.
 Pincas cucite cm1, proseguire dopo il foro cm1,5.

Impunture a filo: postone davanti, solino.
 Impunture a piedino: collo.
 Impunture doppie: attaccatura polso, fondo camicia e body.

Abbottonatura: il 1° bottone sul solino; dal solino al 1° bottone cm3,5; gli altri a cm9.
 Polso: il 1° a cm2 dall'attaccatura del polso, l'altro a cm1,5 dal fondo.

N. pagina corrente: 2 N. pagine totali: 3 Fattore di ingrandimento: 100%

Linea **Now Woman**
 Stagione **PRIMAVERA 2006**
 Tabella Taglio **TG ACCORDO S/ XXL**

COLONNA ABL AC

ABITO MAGLIA PATCHWORK + TULLE

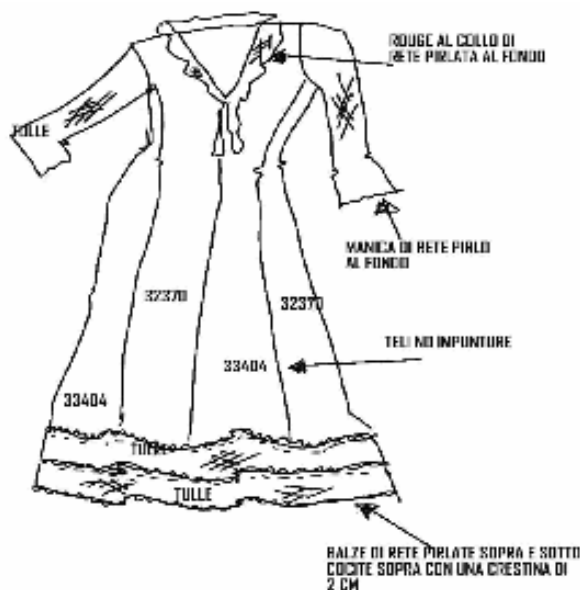

Cod. componente	Cod.	Altezza	Occorrenza	Costo
GALELLA.33404	BASE	0,00	0,00	0,00

Desc. prodotto ART ELLA DIS.33404 MAGLIA PROVENZALE

Composizione EL 6% VI 94%

Cod. componente	Cod.	Altezza	Occorrenza	Costo
GALELLA.32370	BASE	0,00	0,00	0,00

Desc. prodotto ART ELLA DIS.32370 MAGLIA STAMPATA

Composizione EL 6% VI 94%

Cod. componente	Misura	Cod.	Occorrenza	Costo
COLLAMPON/ISIBILE	LP160	NR	1,00	0,18

Desc. prodotto LAMPO INVISIBILE

Totale Costo 0,18

Composizione PA 100%

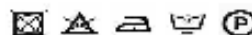

ELASTICO A CAPETTA INSACCATO CON LA FODERA
 FETTUCCIA SPIGATA APPLICATA SOPRA AI TAGLI E LASCIATI USCIRE AL FONDO DI 4 CM
 DAV E DT UGUALE
 CARRE' DAV E DT CON LACCI CHE SCENDONO CM 65 CIASCUNO DOPO IL NODO
 LAMPO INVISIBILE FIANCO SX
 ORLO A PIRLO
 STROPICCIO AL FONDO

MISURE ELASTICO TAGLIATO: TG 42- 54CM
 TG 44- 58 CM
 TG 46- 62 CM
 TG 48 - 66 CM

COSTI PRODOTTO

Dopo la creazione dei modelli, caricando alcuni legami dei componenti con i listini ed aggiungendo alcune voci di costo (confezione, margine ecc) è possibile generare direttamente i listini di vendita.

MENU DELLA FUNZIONALITA

Di seguito Viene riportato il menu esploso della produzione.

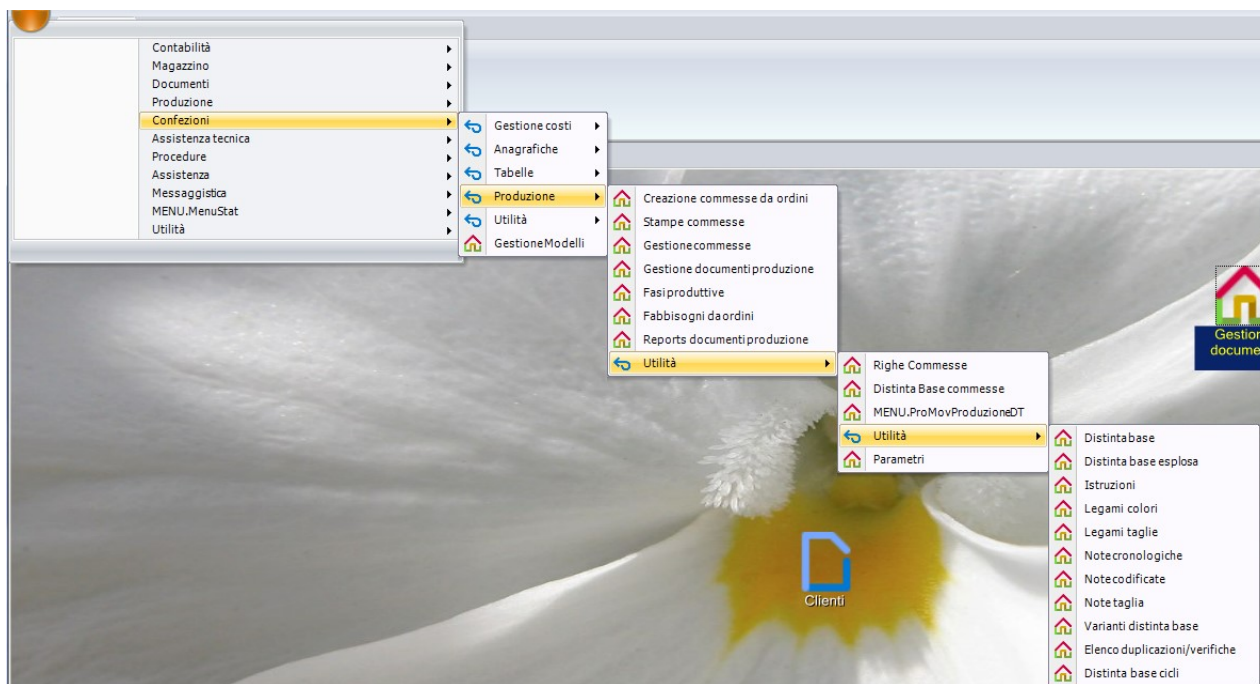

PRODUZIONE

menu

Di seguito Viene riportato il menu esploso della produzione.

La messa in lavorazione dei modelli avviene direttamente selezionando gli ordini con la possibilità del dettaglio delle taglie e l'esposizione dei componenti necessari.

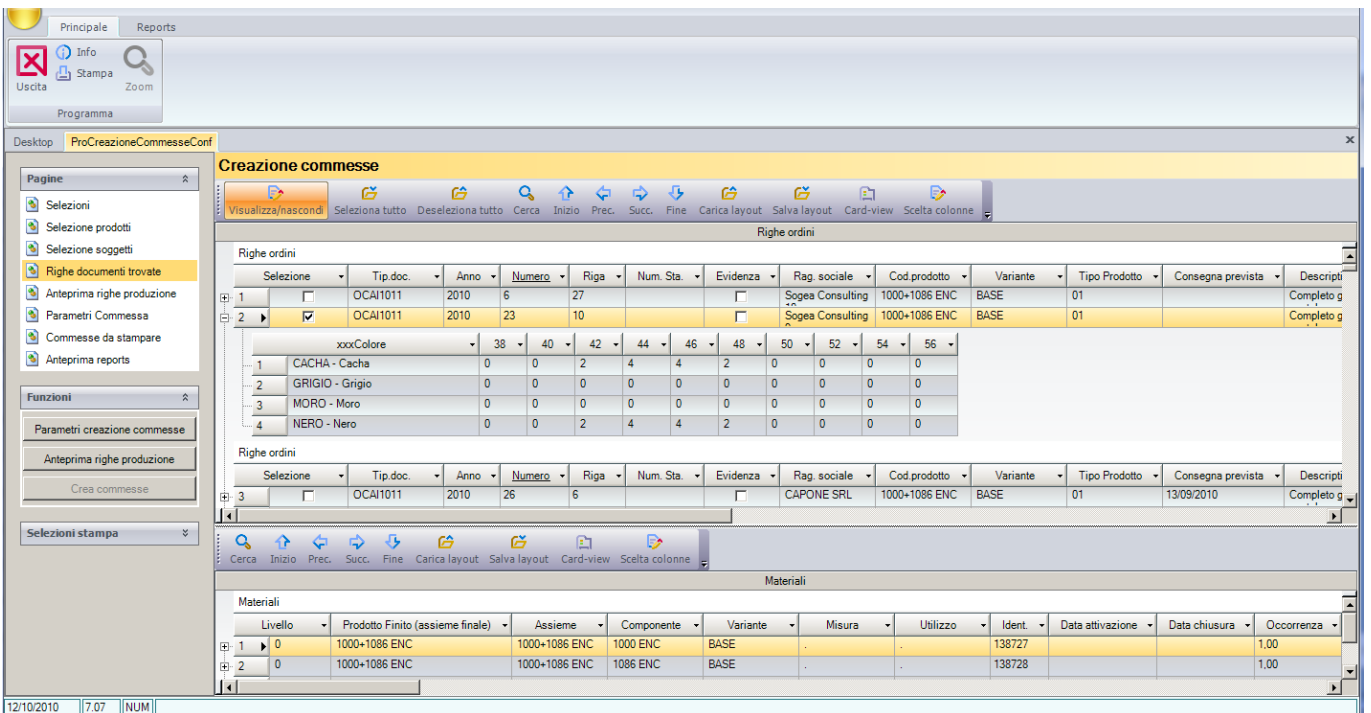
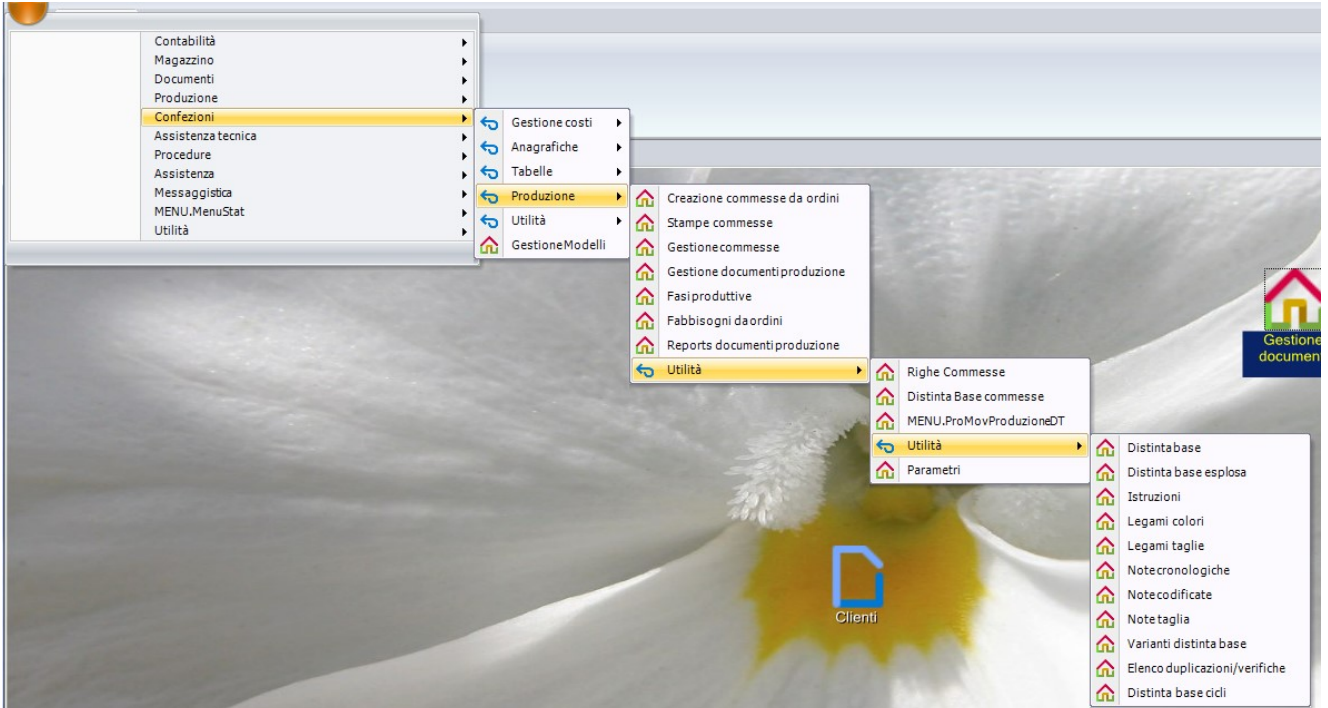

Dallo stesso programma si può effettuare la stampa delle commesse e delle schede di taglio e dei cartellini

Colore Comp.	Misura Comp.	Consumo	Variante	Composizione	Cod. colore fomit.
IREDR734/M	Rollino sagomato semplice più spesso				
BIANCO		21,00	BASE		IRENE SNC di SEITI SILVANO & C.
IREGT1128/B	Spallina giro bassa				
BIANCO		21,00	BASE		IRENE SNC di SEITI SILVANO & C.
Tessuti (00100)					
RICEN4616C	Tessuto tinta unita			ENC	
MORO		31,50	BASE	CO 88% PL 37% SP 6%	RICCIARINI TESSILE SPA
Fodere (00200)					
COLTAFFMOLVENO	Fodera unita Colombo FT1107			FO	
MORO		24,15	BASE	AC 63% VI 37%	TESSITURA COLOMBO SPA
Adesivi (00300)					
KUFADESIVO	Adesivo standard				
GRIGIO		17,85	BASE		KUFNER ITALIA SPA

		46	48	50	Capi	
Sogea Consulting	CARTHELEN	Moro	7	7	7	21

Una funzione particolare permette la visualizzazione delle commesse con tutti documenti associati, le fasi di produzione ed i dettagli taglie e colori.

Avanzamento della produzione

Codice	Anno	Numero	Riga	Stato	Num. Identificativo	Cod Ordine	Anno Ordine	Num. Ordine	Riga Ordine	Evidenza	
1	COMME	2010	2	1	OK	1	OCAI1011	2010	2	1	<input type="checkbox"/>
2	COMME	2010	2	2	OK	2	OCAI1011	2010	2	2	<input type="checkbox"/>
3	COMME	2010	2	3	OK	3	OCAI1011	2010	2	3	<input type="checkbox"/>
4	COMME	2010	2	4	OK	4	OCAI1011	2010	2	4	<input type="checkbox"/>
5	COMME	2010	2	5	OK	5	OCAI1011	2010	2	5	<input type="checkbox"/>

Codice	xxxMpdAnno	xxxMpdNum	xxxMpdRiga	xxxMpdColore	xxxMpdTaglia	xxxMpdSottoTaglia	xxxMpdSequenza	xxxMpdCodFase	xxxMpdQta	xxxMpdC
1	COMME	2010	2	3	FANGO/BEIGE	42	.	5	COMME	5
2	COMME	2010	2	3	FANGO/BEIGE	44	.	5	COMME	5
3	COMME	2010	2	3	FANGO/BEIGE	46	.	5	COMME	5
4	COMME	2010	2	3	FANGO/BEIGE	48	.	5	COMME	5

Con stesso programma si gestiscono sia le uscite per lavorazione che i rientri dalla lavorazione. Questi possono essere delle fasi di lavorazione interne od esterne ed aggiornano il magazzino interno o quello relativo al terzista. Questi avanzamenti possono essere generati leggendo un bar-code sulla stampa delle commesse con relativo controllo

O selezionando singolarmente le commesse da avanzare

Selezione	Commesse	Num. com.	Riga com.	Anno com.	Fase	Descrizione	tip.doc.	Anno	Num. Int.	Riga Ordine	Soggetto	xxxAvar
<input type="checkbox"/>	COMME	4	3	2010	TA	Taglio	OCAI1011	2010	4	5	1000760	OXIGENK
<input type="checkbox"/>	COMME	4	4	2010	TA	Taglio	OCAI1011	2010	4	4	1000760	OXIGENK
<input checked="" type="checkbox"/>	COMME	4	5	2010	TA	Taglio	OCAI1011	2010	4	6	1000760	OXIGENK

Documenti relativi alla produzione

Dalla generazione delle commesse e dall'avanzamento della produzione vengono generati dei documenti relativi alla produzione come le bolle di consegna della merce ai terzisti o i documenti di carico e scarico dei componenti relativi ai magazzini interni ed esterni.

Descrizione	tip.doc.	Data documento	Destinazione	Num. Int.	Soggetto	Anno	Dest.	Destinazione	Destinazione	Destinazione
1 Consegna	CONACCLAV	24/09/2010		4035	0000050	2010				
2 Scarico	SCACOMPLAV	24/09/2010		59	3000740	2010				
3 Scarico	SCACOMPLAV	24/09/2010		60	3000740	2010				
4 Consegna	CONACCLAV	24/09/2010		4036	3001030	2010				
5 Consegna	CONACCLAV	10/09/2010		4034	3000740	2010				
6 Scarico	SCACOMPLAV	10/09/2010		58	3000740	2010				
7 Consegna	CONACCLAV	27/07/2010		4028	3001030	2010				
8 Scarico	SCACOMPLAV	27/07/2010		44	3000740	2010				
9 Scarico	SCACOMPLAV	27/07/2010		45	3000740	2010				
10 Scarico	SCACOMPLAV	27/07/2010		46	3000740	2010				
11 Scarico	SCACOMPLAV	27/07/2010		47	3000740	2010				
12 Scarico	SCACOMPLAV	27/07/2010		48	3000740	2010				
13 Scarico	SCACOMPLAV	27/07/2010		49	3000740	2010				
14 Scarico	SCACOMPLAV	27/07/2010		50	3000740	2010				
15 Scarico	SCACOMPLAV	27/07/2010		51	3000740	2010				
16 Scarico	SCACOMPLAV	27/07/2010		52	3000740	2010				
17 Scarico	SCACOMPLAV	27/07/2010		53	3000740	2010				
18 Scarico	SCACOMPLAV	27/07/2010		54	3000740	2010				
19 Scarico	SCACOMPLAV	27/07/2010		55	3000740	2010				
20 Scarico	SCACOMPLAV	27/07/2010		56	3000740	2010				
21 Scarico	SCACOMPLAV	27/07/2010		57	3000740	2010				
22 Consegna	CONACCLAV	27/07/2010		4018	0000499	2010				
23 Consegna	CONACCLAV	27/07/2010		4027	0000499	2010				

E si stampano i documenti di trasferimento dei materiali.

CONACCLAV - 2010/4035 - Fornitore (000050) : Fornitore Sogea Consulting

Sogea Consulting
Società di Consulenza Informatica

Via I° Maggio, 5 - 37069 Villafranca (VR)
Tel. 045 6305441 - Fax 045 6336338
e-mail: info@sogeaconsulting.com
P. IVA 03078110239 REA VR-307461 C.S. 40.000 iv a S.U.

Spettabile
Fornitore Sogea Consulting
Via IX Maggio, 43
37060 Pradelle di Nogaro Rocca (VR)
Destinazione se diversa

Cod prodotto	Descrizione	U.m.	Qta.
SERTESS	Tessuto tagliato per1001 FOR	UM	6,00
SERTESS	Tessuto tagliato per1002 SAD	UM	100,00
SERTESS	Tessuto tagliato per1002 SAD	UM	36,00

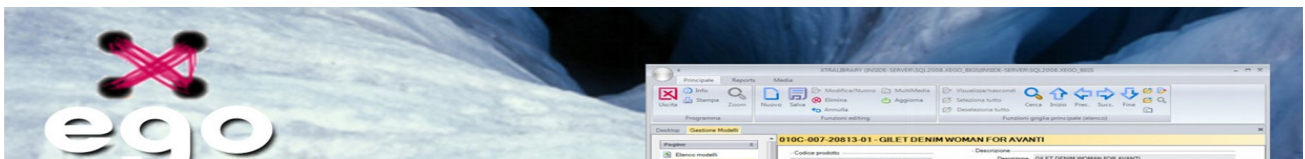

In periodo di crisi Sogea Consulting vi offre la competenza di sempre a prezzi ancora più vantaggiosi!!! Abbiamo ultimato La nuova versione di EGO per confezionisti scritta in Visual Basic 2008.

..Personalizzabile ad ogni esigenza della Vostra Azienda!

•Facile
•Veloce
•Intuitivo

SONO I PUNTI FORZA DEL NUOVO EGO!!!

"Non pretendiamo che le cose cambino se continuiamo a farle nello stesso modo. La crisi è la miglior cosa che possa accadere a persone e interi paesi perché è proprio la crisi a portare il progresso. Parlare di crisi è creare movimento; adagiarsi su di essa vuol dire esaltare il conformismo. Invece di questo, lavoriamo duro! L'unica crisi minacciosa è la tragedia di non voler lottare per superarla."
Albert Einstein (1879-1955)

Rivenditore di Zona

Ing Carmelo Norella
tel. 335 5225100
info@sogeaconsulting.com - www.x-ego.it -
www.sogeaconsulting.com